Arquitectos de la Mente

Guía de Estudio Definitiva: Teorías del Desarrollo Cognoscitivo de Piaget y Vygotsky

Preparado especialmente para la clase del
Prof. Francisco De Jesus Luna Benitez.

NotebookLM

El Conocimiento No Se Recibe, Se Construye

Antes se pensaba que los niños eran organismos pasivos moldeados por el ambiente.
Hoy sabemos que son pequeños científicos.

El modelo pasivo

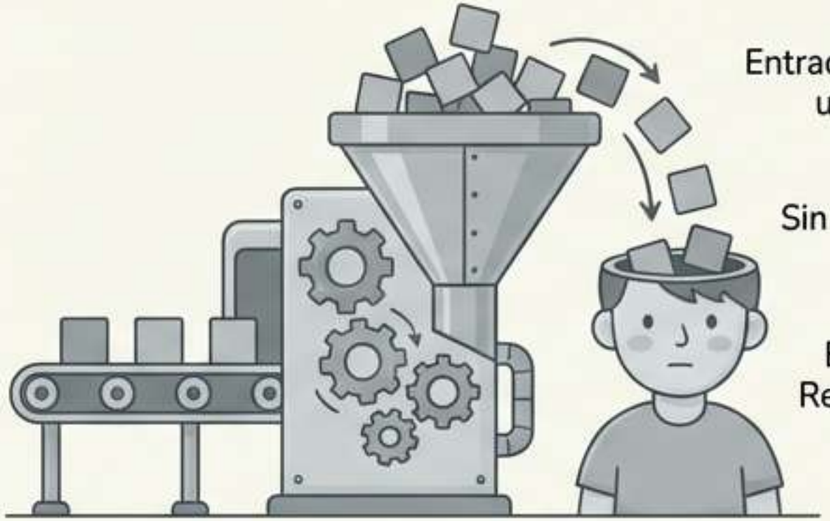

Entrada de información unidireccional

Sin procesamiento activo

Estudiante = Receptor pasivo

El enfoque constructivista

Participación activa

Construcción de significado

Estudiante = Científico/ Constructor

Key Concept

El Constructivismo

El niño debe construir su propio conocimiento del mundo donde vive. Es necesario operar sobre la información, manipularla y transformarla para que tenga significado.

Dos Arquitectos

Mientras Piaget se enfoca en la lógica interna del individuo (de adentro hacia afuera), Vygotsky resalta el papel de la cultura y la sociedad (de afuera hacia adentro).

Piaget: Lógica Interna

Vygotsky: Influencia Cultural

NotebookLM

El Motor Cognitivo de Piaget: La Adaptación

1. Asimilación

Moldeamos la información nueva va para que encaje en los "esquemas" (estructuras mentales) actuales.

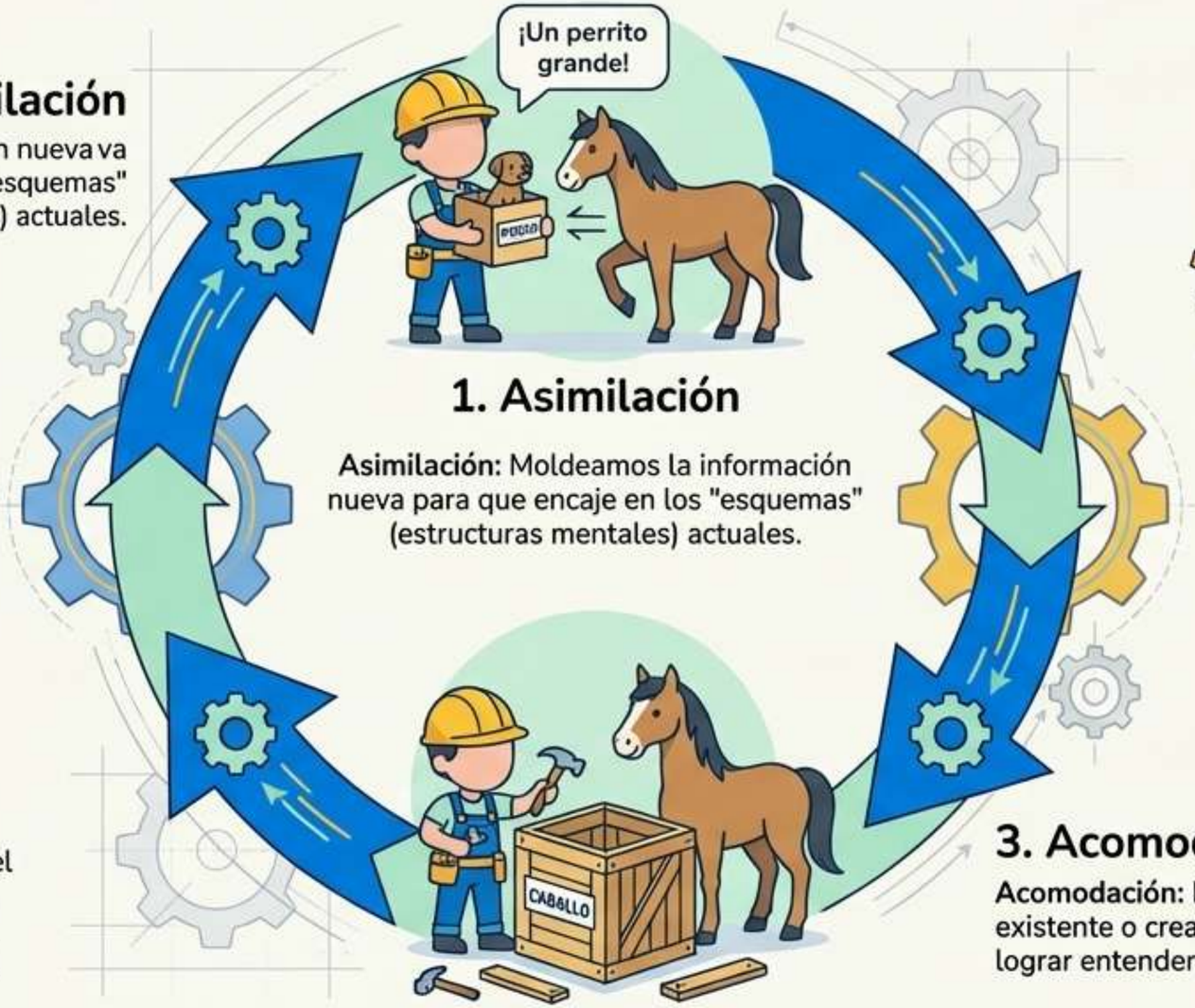

1. Asimilación

Asimilación: Moldeamos la información nueva para que encaje en los "esquemas" (estructuras mentales) actuales.

2. Desequilibrio

Desequilibrio: La nueva información discrepa demasiado con los esquemas previos. Se genera un conflicto cognitivo.

3. Acomodación

Acomodación: Modificamos el esquema existente o creamos uno nuevo para lograr entender la información discrepante.

4. Equilibrio

Equilibrio: El estado de balance. Es el impulso intrínseco de organizar el conocimiento al alcanzar un nivel superior de funcionamiento mental.

NotebookLM

La Escalera del Desarrollo Cognoscitivo

Operaciones Formales (11+ años):
El niño reflexivo.
Pensamiento abstracto y científico.

Operaciones Concretas (7 - 11 años):
El niño práctico. Lógica ligada a la realidad.

Preoperacional (2 - 7 años):
El niño intuitivo. Pensamiento representacional.

Sensoriomotora (0 - 2 años):
El niño activo. Inteligencia práctica.

Nota: El desarrollo sigue una secuencia invariable. No se puede omitir ninguna etapa, aunque el tiempo de cada una varía.

NotebookLM

1. Etapa Sensoriomotora (Nacimiento a 2 años)

Conducta Orientada a Metas

El comportamiento pasa de los reflejos accidentales a acciones intencionales (reacciones circulares). El niño inventa nuevos métodos para resolver problemas físicos.

Permanencia de los Objetos

El logro trascendental: entender que las cosas siguen existiendo aunque no las veamos ni las manipulemos. Antes de esto, si no lo ven, no existe.

NotebookLM

2. Etapa Preoperacional (2 a 7 años)

El Salto Simbólico

Funcionamiento Semiótico: Capacidad de usar palabras, gestos y números para representar cosas reales que no están presentes.

Juego Simbólico: Utilizar un palo como si fuera un caballo; la "edad de oro" de la imaginación.

Las Limitaciones (Lo que aún falta)

Egocentrismo: Percibir y entender el mundo exclusivamente a partir del "yo". (Como muestra la figura: dificultad para imaginar la perspectiva visual de la otra persona).

Monólogos Colectivos: Hablan, pero no conversan realmente entre ellos.

Animismo: Atribuir características vitales y humanas a objetos inanimados (ej. "el sol tiene frío").

NotebookLM

3. Etapa de Operaciones Concretas (7 a 11 años)

El pensamiento se vuelve menos rígido y el niño logra aplicar la lógica (reversibilidad)... pero solo a objetos físicos y reales.

Conservación

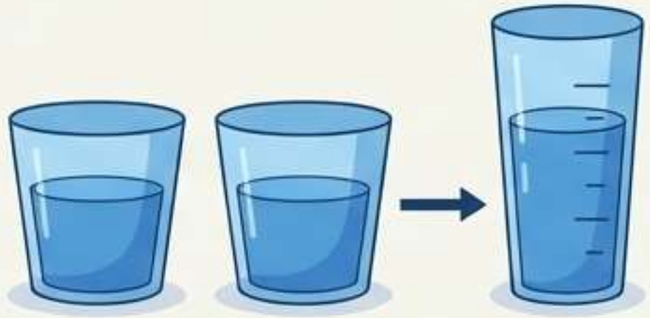

Entender que un objeto permanece igual en cantidad a pesar de los cambios en su apariencia (líquido, masa, número).

Seriación

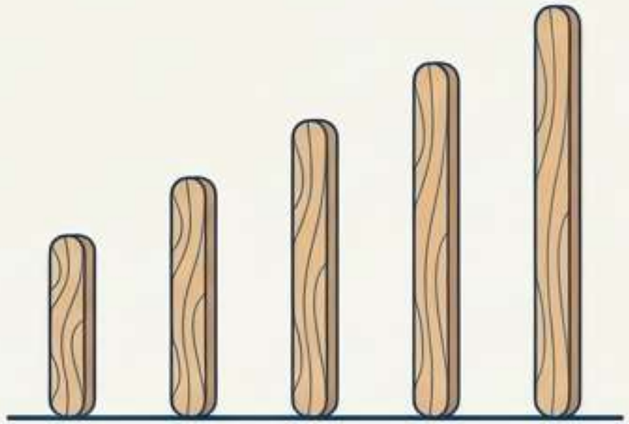

Capacidad de ordenar objetos en progresión lógica (del más pequeño al más alto).

Clasificación

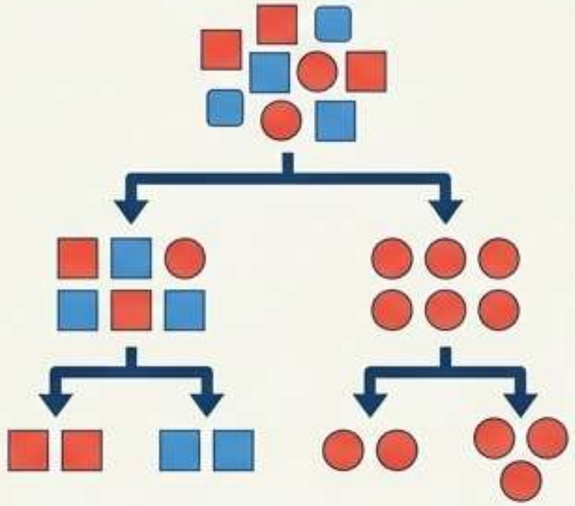

Agrupar objetos atendiendo a múltiples dimensiones (matriz) y comprender la relación entre las partes y el todo.

NotebookLM

4. Etapa de Operaciones Formales (11 años en adelante)

Se logra la capacidad de pensar en forma abstracta y reflexiva. El pensamiento hace la transición de lo real a lo posible.

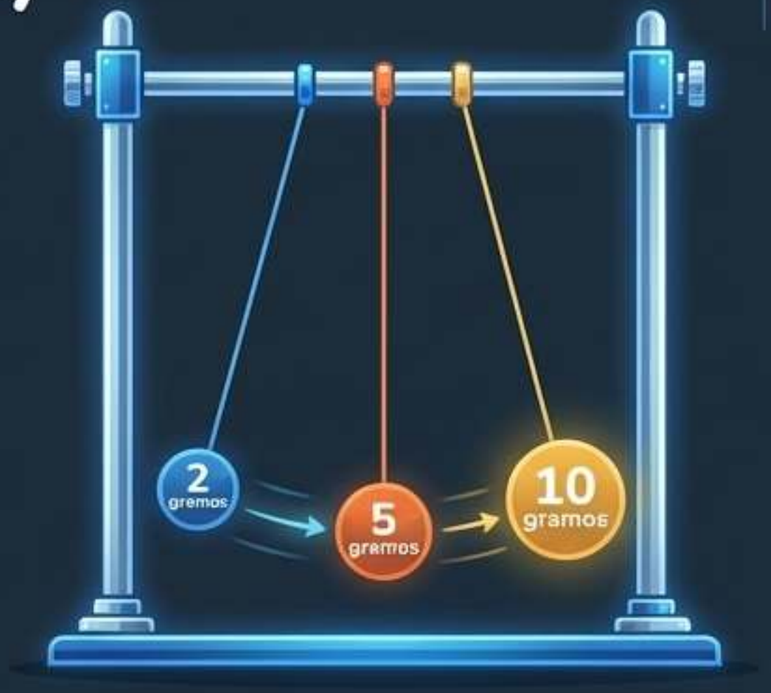

Lógica Proposicional: Capacidad de extraer inferencias lógicas basadas en la relación de dos afirmaciones o premisas (sin importar si son reales).

Razonamiento Hipotético-Deductivo: Abordar los problemas de modo sistemático, formulando hipótesis y probando variables una por una, como un científico.

Razonamiento Combinatorio y Probabilidades: Calcular múltiples combinaciones de variables mentalmente.

NotebookLM

Vygotsky: Los Orígenes Sociales del Pensamiento

"No es posible entender el desarrollo del niño si no se conoce la cultura donde se cría." El conocimiento no se construye en el vacío; se co-construye primero en la interacción social (nivel interpsicológico) y luego se internaliza (nivel intrapsicológico).

NotebookLM

La Zona de Desarrollo Próximo (ZDP)

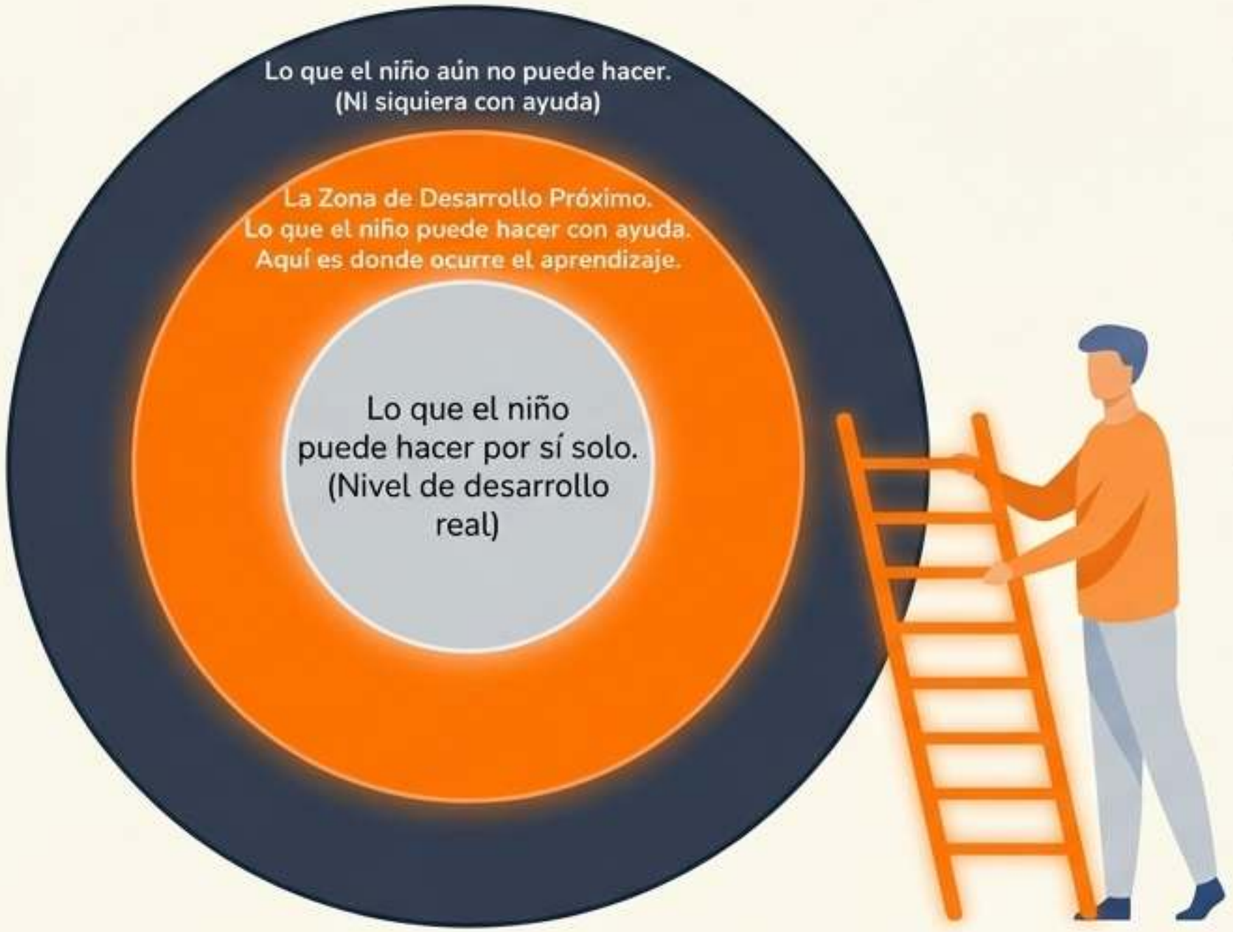

El **andamiaje** es la asistencia, estructuración y guía que ofrece el adulto o compañero más capaz para que el estudiante cruce la ZDP y resuelva problemas.

NotebookLM

El Lenguaje: La Herramienta Maestra

1. Habla Social

Comunicación externa con otros para expresar necesidades.

2. Habla Privada (Egocéntrica)

El niño se habla a sí mismo en voz alta para regular su conducta y guiar su pensamiento (ej. "Primero pongo esta pieza aquí..."). Vygotsky veía esto como un paso vital, no como una limitación.

3. Habla Interna

El lenguaje se vuelve silencioso. Se transforma en pensamiento puro.

Para Piaget:

El lenguaje es un subproducto del pensamiento (el desarrollo cognitivo precede al lenguaje).

Para Vygotsky:

El lenguaje crea el pensamiento. Es el medio principal para asimilar la herencia cultural.

NotebookLM

Contribuciones a la Educación: El Aprendizaje Activo

Prácticas Inadecuadas / Tradicionales

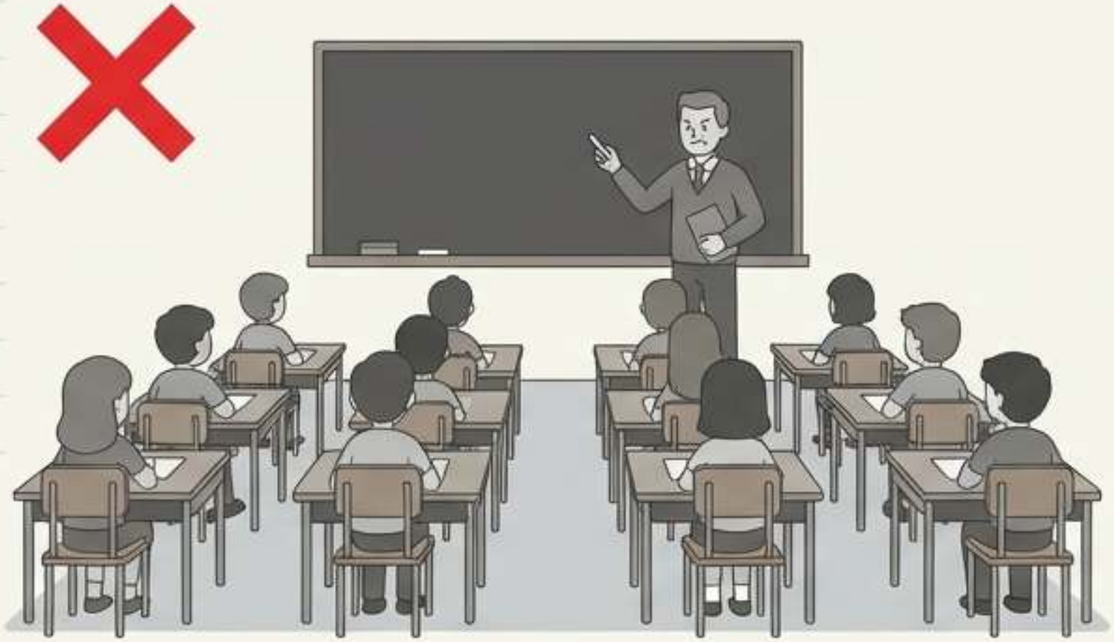

- Lecciones altamente estructuradas y dirigidas.
- El alumno escucha pasivamente y memoriza mecánicamente.
- El profesor domina el proceso y dicta cómo hacer las cosas.

Prácticas Constructivistas Adecuadas

- **Aprendizaje por descubrimiento:** Los niños aprenden interactuando activamente con su entorno y materiales.

- **Interacción Social:** Fomentar el trabajo en grupo para crear conflicto cognitivo y superar el egocentrismo (Piaget) y aprovechar la ayuda de pares (Vygotsky).

- **El Profesor como Guía:** Facilita, plantea preguntas que provocan reflexión, y proporciona el "andamiaje" necesario en la ZDP.

NotebookLM

Matriz de Síntesis: Piaget vs. Vygotsky

Theme	Piaget	Vygotsky
Dirección del Desarrollo	De adentro hacia afuera (El niño construye solo).	De afuera hacia adentro (Interacción social internalizada).
Papel del Aprendizaje	El desarrollo limita lo que se puede aprender (hay que esperar a la etapa).	El aprendizaje impulsa el desarrollo (a través de la ZDP).
Papel del Lenguaje	Consecuencia del desarrollo del pensamiento. Habla privada = inmadurez/egocentrismo.	Creador del pensamiento. Habla privada = herramienta fundamental de autorregulación.
Papel del Profesor	Creador de ambientes estimulantes para la exploración autónoma.	Colaborador activo que proporciona andamiaje estructurado.

NotebookLM

Construyendo la Mente Moderna

Para comprender plenamente el desarrollo cognoscitivo, necesitamos ambos planos. **Piaget** nos muestra los cimientos internos y la **maquinaria lógica** del individuo. Vygotsky nos revela cómo la **sociedad**, el lenguaje y la cultura actúan como los arquitectos definitivos de esa maquinaria.

"Ambas teorías transformaron nuestras aulas: de lugares de memorización pasiva a laboratorios de **construcción activa."** - Guía de estudio: Prof. Francisco De Jesus Luna Benitez

NotebookLM